Pollettauktion nr 19

Svenska Pollettföreningen
Anbudsauktion
Avslutas söndag den 22 mars 2026

www.pollett.se

Pollettauktion nr 19

Välkommen till Svenska Pollettföreningens artonde auktion!

Auktionen är endast öppen för medlemmar i föreningen. För att blir medlem rekommenderas att ta del av informationen på föreningens hemsida www.pollett.se eller kontakta någon i styrelsen.

Anbud tas emot per brev eller e-post. Anbud skall ha inkommit senast **söndagen den 22 mars 2026 klockan 21.00** via brev eller mejl.

Via mejl
bernt@pollett.se
Maila objektnummer, beskrivning och bud.
Viktigt! Ett bekräftelsemejl skickas till avsändaren inom 1-2 vardagar. Om ni inte får denna bekräftelse kan det föreligga något tekniskt problem som gör att anbudet inte kommer att registreras.

Via brev
Bernt Thelin
Vikingavägen 26 C
224 77 Lund
Tel. 0704-56 60 51

Utropspriserna i katalogen är minimipriser. Inga bud under minimipriser kommer att godtas. Vid lika bud kommer först inlämnat bud att äga företräde.

Budgivningen går till så att köpare A lämnar bud på 70 kr, köpare B på 125 kr och köpare C på 175 kr går objektet till C för ett pris av 130 kr. Det motsvarar ett budsteg (ca 5%) över näst högsta budet 125 kr.

Köparprovision uppgår till **10 %** och tillkommer på slutpriset.

Slutprislista kommer att publiceras på www.pollett.se när auktionen är avslutad och sammanställd.

Köpare kommer att informeras via brev eller e-post.

Inropade objekt skall betalas inom **10 dagar** från det att köparen mottagit betalningsanvisningar med uppgifter om totalsumma och fraktkostnader. Betalning sker till föreningens **Bankgiro 385-1896**, om inte annat avtalats i förväg. Fraktkostnad tillkommer enligt postens portotabell + självkostnad för emballage.

Om det totala inropade värdet understiger 500 kronor sändes inropade objekt med vanligt brev. Överstiger värdet 500 kronor skickas försändelsen som rekommenderat brev (REK). Önskas REK för belopp under 500 kronor, vänligen meddela auktionskommissarien enligt ovan.

Äganderätten till inropade objekt övergår till köparen först när denne erlagt full betalning. I händelse av dröjsmål med betalningen äger föreningen rätt att häva köpet.

Eftersom objekten kommer att finnas avbildade i katalogen och på hemsidan så godtas returer endast om objekt blivit felbeskrivna. Köparen erhåller vid eventuell reklamation, säljarens namn och adress. Parterna får sedan själva komma fram till en lösning i samförstånd.

Några använda förkortningar:

Ens	ensidig.
SpMS	Sporrongs moderna stämpel
SpNS.	Sporrongs nyare stämpel
SpRaS.	Sporrongs raka stämpel
SpRuS	Sporrongs runda stämpel
SpÄS.	Sporrongs äldre stämpel
u.v.	Utan valör
vk	Varierande kvalité

Referenslitteratur

B	Bergsøe, Vilhelm. Danske Medailler og Jetons fra 1789-1891. Kjøbenhavn 1892.
C&T	Carlberg, Dan & Thelin, Bernt. Sveriges äldre polletter. 2024.
GbP	Gustafsson, Bo. Göteborgspolletter. 2018.
KS	Smith, Kenneth & Smith, Kirk S. Catalogue of world horsecar, horseomnibus, streetcar, and bus transportation tokens. 1990.
M	Menzel, Peter. Deutsche Notmünzen und sonstige Geldersatzmarken 1840-1990. Band I-II. 1993.
MW	Widell, Magnus. Militärpolletter. 1998.
NM IV	Stiernstedt, Aug. Wilh. Tillägg till beskrifning öfver Svenska Polletter. Numismatiska Meddelanden IV. 1877.
NM XII	Strokirk, W. Th. Fortsättning af tillägget till Frih. Aug. Wilh. Stjernstedts år 1872 utgifna beskrifning öfver Svenska Polletter. Numismatiska Meddelanden XII. 1890.
NP	Øverland, Magnar. Norske poletter og akkordmerker. 2003.
Sandström	Sandström, Arne. Svenska Telepolletter & Provmynt. 2012, utgåva 2f.
SkP	Thelin, Bernt & Wijk, Magnus. Skånepolletter. 2016.
SP	Golabiewski Lannby, Monica & Wisehn, Ian. Stockholmspolletter. 2010.
Sti	Stiernstedt, Aug. Wilh. Beskrifning öfver Svenska Kopparmynt och Polletter. 1871, 1872.

Svenska Pollettföreningen
Anbudsauktion 19
Söndagen den 22 mars 2026

Skriftligt bud för medlemmar i Svenska Pollettföreningen.
Observera att det tillkommer *10 % köparprovision* på klubbat pris.

Bud via e-mejl: bernt@pollett.se

Bud via brev: Bernt Thelin
Vikingavägen 26 C
224 77 Lund

Tel. 0704-56 60 51

Anbud skall ha inkommit via brev eller e-mejl senast söndagen den **22 mars 2026**, kl. 21.00.

Nr	Beskrivning	Bud

Namn: .....

Adress: .....

Tel: .....

E-mejl: .....

Underskrift: .....

BLEKINGE

1	Karlshamn. MITAB Sweden)(MARS 1718. Rund, 30 mm. Mässing.	1+/01	20
2	Karlskrona Stads Spårvägar. 5, 10, 10 & 15 öre. Ensidiga. Mässing. KS 400:AC, AE, AI, AK. Totalt 4 ex.	1? - 1	25
3	Karlskrona Stads Spårvägar. Utan valör)(SpNS. Två ovala & en trekantig m stärnformigt hål. Mässing & zink. Stadsvapen. 19 mm. Zink. KS 400:AMb, AOb, AQ, AW. Totalt 4 ex.	1? - 1/1+	25
4	Karlskrona Stads Spårvägar. 10 öre. Ensidig. Oval m rutformigt centrumhål, 25x17 mm. Nysilver (KS 400:AG); Utan valör)(SpNS. Trekantig, 22x20 mm. Mässing (KS 400:AMb). Totalt 2 ex.	1, 1/1+	25

DALARNA

5	Avesta Koppar och Järnverk. Sandkörningspolletter. 48, 24, 12, 1 tunnor. Runda, 31, 26, 23, 20 mm. Koppar. C&T 2.47-50a.	1+	100
6	Avesta Koppar och Järnverk. PASSERAR. Ensidig. Rektangulär, 34x13 mm. Koppar. Sti 261:20. Tillordningen till Avesta är osäker.	1/1+	250
7	Avesta stad. Minnesjetong 2002. Rund, 28 mm. Koppar. Små rispor.	1+/01	25
8	Falun. Kungl. Dalregementets marketenteri (K.D.M.). 10, 5, 2, 1. SpRaS. Runda, 20, 29, 24 resp 20 mm. Mässing. Totalt 4 ex.	1?/1 - 1+	25
9	**Utgår**		
10	Finnbo masugn. 12 T-R. Ensidig. Rund, 33 mm. Mässing. NM IV 9:2	1/1+	175
11	Stora Kopparbergs bergslag. 12 tunnor; med två instämplade kronor. Sti 170:26 var. Bläckskrift på rv. Se *Pollettbössan* 34, s.3-4.	1+/01	175

GÖTEBORG

12	Ekström & Göthensten Bilvård AB. EGBAB)(SpNS. Rund, 24 mm. Mässing. GbP 2C.--.	1+	15
13	Trädgårdsföreningen. 10. Ensidig. Rund, 18 mm. Mässing. GbP 3A.60.9 var.	1	40
14	Fattigförsörjningsinrättningen. GF. Ensidig. Rektangulär med avklippta hörn, 21x14 mm. Mässing. GbP 4B.6.9.	1/1+	100
15	Göteborgs Nya Ångslups AB. 3 öre)(SpNS. Vågformigt rund, 29 mm. Mässing. GbP 5B.2.50.	1+	75
16	Göteborgs Hamnstyrelse/Göteborgs Färjetrafik. GHS 8 (GbP 5B.3.15), För kördon (GbP 5B.3.47), Nattpollett (GbP 5B.3.50). Totalt 3 ex.	1 - 1/1+	25
17	Stiftelsen Samhällsbyggen)(SpNS. Rund, 18 mm. Mässing. GbP 10.6.1.	1/1+	10
18	Ferdinand Lundqvist. Spelpenning. Spelkort och namnet längs randen)(Markeringar. Rund, 21 mm. Försilvrad mässing. GbP 11.1.1. Holst 184.	1/1+	25

HÄLSINGLAND

19	Landa. Ljusne Elfs Flottningsförening. L.E.F.F. | 5 | LANDA)(SpNS. Oval, 32x21 mm. Mässing.	1	40
20	Söderhamn. Ångbåtsbolaget Flink. 50 öre. Ensidig. Rund, 29 mm. Mässing. Sti 254:29. Kanthack, repor på rev.	1?/1	80
21	Söderhamn. Ångslupsbolaget Neptun. 30 öre. Ensidig. Rund m rundad inskärning upptill, 29 mm. Mässing. NM IV 61:97. Korrosion, fläckar.	1	125

MEDELPAD

22	Sundsvall. Ångslupsaktiebolaget Selånger. SELÅNGER 10 öre)(SpÄS. Rektangulär m avklippta hörn, 30x22 mm. Mässing. NM XII 137:51.	01	350

NORRBOTTEN

23	Gellivare Malmfält AB. S)(SpNS. Kvadratisk, 28 mm. Mässing. *Se Hyötyniemi. Kengis bruk, sid 82, nr 9.*	1+/01	100

SKÅNE

24	Andrarums alunbruk. 1 mandagsverke. I M | CP. Ensidig. Rund, 23 mm. Koppar. C&T 1.4. SkP 2.2.2.	1+	125
25	Glimmingehus. 2 LIT.)(SpNS. Sexkantig, 28x25 mm. Mässing. SkP 19.1.--. Fläckar.	1/1+	100
26	Gunnarstorp. Höganäs-Billesholms AB. Lönebricka. 852)(Logotyp | 852. Rund med hål upptill, 55 mm. Zink. SkP 21.1.1a.	1/1+	100
27	Helsingborg. Hamnfärjan Kvick. 3 öre. Ensidig & Passagerarepolett Morell. Runda m centrumhål, 21 mm. Vitmetall. SkP 25.11.1 & 25.11.3. Totalt 2 ex.	1+, 1/1+	40
28	Helsingborgs spårvägar. Bricka med inslaget SPÅRV. Ensidig. Rund med hål, 30 mm. Koppar. SkP 25.21.--.	1/1+	25
29	Helsingborg. Rya golfbana. RYA. Ensidig. Rund med centrumhål, 26 mm. Mässing. SkP 25.41.1 var. Repor, mörk patina.	1/1+	25
30	Helsingborg. Källarmästare Seth Nilsson (Industri-, slöjd- och konstutställningen i Helsingborg 1903). 10 kronorn 1 krona, 25 öre)(SpNS. Runda, 31, 26, 20 mm. *Se Pollettbössan 47, sid. 3-4*.	1+	125
31	Höganäs Stenkolsverk och Gruva. Gruvkorg)(XLVIII. Rund, 28 mm. Koppar. SkP 31.5.1. C&T 34.1.	1	125
32	Höganäs Stenkolsverk och Gruva. Gruvkorg)(VIII. Rund, 28 mm. Koppar. SkP 31.5.6. C&T 34.6.	1?/1	60
33	Klippan. Axel Bergström)(100 | SpRaS. Vågformigt rund, 30 mm. Vitmetall. SkP --.	1+	200
34	Landskrona ångkök. 2 | LÅ)(2 | SpRaS. Rund, 24 mm. Koppar. SkP 38.9.6.	1+	100
35	Lund. Lunds kommun. Stadsvapen. Ensidig. Rund, 28 mm. Mässing. SkP 43.16.--.	1+	75
36	Lund. Lunds stad)(SpNS. Rund, 21 & 27 mm. Mässing. SkP 43.19.1, 2. Totalt 2 ex.	1+/01	40
37	Lundakarnevalen 2022. 1)(Karnevalistiska Centralbanken / En karnedal. Rund, 30 mm. Vitmetall. SkP --.	1+/01	25
38	Lund. AB Separator. Verkstäderna Lund 317)(SpNS. Rund med hål upptill, 35 mm. Mässing. SkP --.	1/1+	30
39	Lund. Tegnérs matsalar. Inlöses…)(Akademiska Föreningen… Rund, 30 mm. Koppar. SkP 43.27.1.	01	40
40	Malmö. Grand Restaurant Hippodromen. 25 | SpRaS. Rund, 24 mm. Mässing. SkP 45.27.3.	1	75
41	Malmö. Järnvägspersonalens konsumtionsförening. 100 JKF)(SpNS. Rund, 26 mm. Nysilver. SkP 45.32.1. Frånsidan ngt svagpräglad.	1/1+	40
42	Malmö. Kungsparkens restaurang. 1 | 8. Ensidig. Rund, 20 mm. Koppar. SkP 45.40:6a	1+	60

43	Malmö. Folkets Park)(20. Sexkantig, 28x32 mm. Förkromad zink. SkP 45.51.4b. Obetydlig korr.	1+	50
44	Malmö Hamnfärja)(Passagerarepolett Morell. Oval m hål upptill, 18x25 mm. Vitmetall. SkP 45.54.3b.	1/1+	40
45	Staffanstorps Självtvätt. Liksidig. Rund, 26 mm. SkP --.	1/1+	40
46	Svedala. Svenska Sockerfabriks AB (SSA). SV.)(SpNS. Trekantig med rundade hörn och hål upptill, 37x34 mm. Vitmetall. Obeskriven.	01	25

SMÅLAND

47	Huseby bruk. Mjölkpollett. 1 kanna / 12 öre. Rektangulär, 32x35 mm. Vit papp. 1870-talet. Se *SNT 1991 (9/10)* s. 234.	1?	50
48	Kalmar badhus)(12½ öre. Ensidig. Rund, 13 mm. Mässing. Sti 203:1. Mörk patina, repor.	1?/1	40

STOCKHOLM

49	Stockholms Lysoljeminutering. 5. Ensidig (brakteat). Rund, 28 mm. Zink. Delvis svagpräglad. SP 1A.11:6.	1	25
50	Alfr. Johnsons Vinhandel. 15 öre)(SpNS. Större värdesiffra. Rund, 28 mm. Koppar. SP 1C.17:2.	1+	40
51	Mjölkcentralen. Kärnmjölk. Ensidig. Rund, 34 mm. Gul papp med röd text. Obeskriven.	01	75
52	L.M. Ericsson & Co. 624. Rund m hål upp- och nedtill, 24 mm. Koppar. SP 2C.13:1.	1+	50
53	Finnboda varv. T)(SpNS. Rund m hål upptill, 30 mm. Mässing. + Propeller)(SpModS. Rund, 24 mm. Mässing. Obeskrivna. Korrosion. Totalt 2 ex.	1	50
54	Ludwigsbergs Werkstads AB. 121. Ensidig. Rund m hål upptill, 38 mm. Vitmetall. Obeskriven.	1	100
55	Café Riche. C. Peterson)(100. Rund, 29 mm. Mässing. SP 3A.8:2.	01	200
56	Café Riche. C. Peterson)(25. Rund, 24 mm. Mässing. SP 3A.8:3.	01	200
57	Café Riche. C. Peterson)(10. Rund, 20 mm. Mässing. SP 3A.8:4.	01	200
58	Café Riche. C. Peterson)(5. Rund, 29 mm. Koppar. SP 3A.8:5.	01	200
59	Djurgårdsbrunns Värdshus. 3 kronor)(SpÄS. Oval, 41x25 mm. Mässing. SP 3A.12:3.	01	200
60	Djurgårdsbrunns Värdshus. 1 kronor)(SpÄS. Oval, 41x25 mm. Zink. SP 3A.12:4.	01	200
61	Hotel Kung Carl. 100)(SpÄS. Rund, 31 mm. Mässing. SP 3A.25:13.	01	200
62	Kastenhofskällaren. G. ÖHMAN. Ensidig. Rund, 19 mm. Koppar. SP 3A.35:5 var.	1/1+	50
63	Utskänkningsställe nr 34. Matpollett)(SpÄS. Rund, 30 mm. Mässing. SP 3D.22:1.	1+/01	200
64	Arbetareringens ångkök. Gröt och Mjölk)(Morell. Rund, 20 mm. Nysilver. SP 3E.2:13. Ngt bucklig, beläggningar.	1	20
65	Maria Hiss & Magasins AB. 6 öre & 5 öre)(MHB. Rektangulära, 19x23 mm. Mässing resp. nysilver. SP 5A.8:4, 5. Totalt 2 ex.	1+	25
66	Mosebacke gångbro. 3 öre. Ensidig. Rund, 27 mm. Mässing. SP 5A.10.1.	1+	40
67	Stockholms Allmänna Omnibus AB. 10)(SpNS. Oval, 20x13 mm. Mässing. SP 5A.12:1.	1/1+	40

68	Stockholms Nya Spårvägs AB. SNS-monogram. Rund, 17 mm. Koppar. SP 5A.15:3b. Stockholms Södra Spårvägs AB. Ensidiga. SP 5A.17:2, 3, obeskriven. Rv: SpNS. SP 5A.17:8. Totalt 5 ex.	1 - 01	30
69	Edsvikens ångbåtsbolag. Utan valör. Ensidig. Rund m utstansat hål, 29 mm. Mässing. SP 5B.2:8. Mörk patina.	1	100
70	Nya Ångslupsbolaget (SP 5B.6:9, 13, 15, 16, 16v, 19, 21). Totalt 7 ex.	vk	50
71	Nya Ångslupsbolaget. POLETT. Rund, 24 mm. Mässing. Tre olika: ensidig, ★/SpNS & ✷/SpNS. SP 5B.6:2, 9, obeskriven + Oval, 28x20 mm. Mässing. SP 5B.6:12. Totalt 4 ex.	1 - 1/1+	30
72	Stockholms Ångslups AB. 3 öre. Ensidig. Oval, 29x20 mm. Koppar. SP 5B.9:3.	1/1+	40
73	Stockholms Ångslups AB. 8 öre. Ensidig. Rund, 29 mm. Mässing. SP 5B.9:47. Korrosion.	1?/1	30
74	Stockholms Ångslups AB. 15 öre (hund). Ensidig. Åttkantig, 27 mm. Koppar. SP 5B.9:52.	1/1+	60
75	Stockholms Ångslups AB. 10 öre (landgångsanordning). Ensidig. Rund, 29 mm. Koppar. SP 5B.9:56.	1+	60
76	Stockholms Ångslups AB. Ångslup m. hund 10 öre. Ensidig. Rund, 29 mm. Koppar. SP 5B.9:56. Totalt 2 ex (större & mindre siffror). Ena polletten bucklig.	1/1+	75
77	Stockholms Ångslups AB. 2 ÖRE)(PASSAGERARE POLETT. Rektangulär, 23x12 mm. Vitmetall. KS 820:LE.	1	100
78	Stockholms Ångslups AB. 8 polletter av Morells tillverkning.	vk	25
79	Stockholms Ångslups AB. 7 polletter av Gumælius tillverkning.	vk	25
80	Stockholms Ångslups AB. 12 polletter av Sporrongs tillverkning.	vk	25
81	Ångslupsbolaget Unionen. 8 öre)(Rest av stämpel från Ladugårdslandspollett. Rund, 29 mm. Mässing. SP 5B.25:1.	1+	150
82	Ångslupsbolaget Nya Föreningen. 10 på 8 öre)(Å.B.N.F. Rund, 29 mm. Mässing. SP 5B.23:11. Ngt bucklig.	1/1+	50
83	Ångslupsbolaget Nya Föreningen. 10 på 8 öre)(Å.B.N.F. Rund, 29 mm. Mässing. SP 5B.23:11. Ngt bucklig.	1/1+	50
84	Järnvägs AB Stockholm-Saltsjön. Carl XII Torg - Stadsgården. 10, 5, 7 och 8 öre. SP 5C.1:1, 2, 3, 6. Totalt 4 ex.	1/1+ - 1+	30
85	Nöjesfältet Sthlm. Liksidig. Rund med klöverformat hål, 27 mm. Vitmetall. SPF småskrift 5, 78.12. Lätt korrosion.	1/1+	25
86	Tivoli Gröna Lund. TIVOLI)(5 | SpRaS. Rund, 29 mm. Koppar. SP 7D.5:--. Fläckar på rv.	1/1+	40
87	Tivoli Gröna Lund. TGL AB i monogram)(ENTRÉ-POLETT 50 ÖRE. Åttkantig, 24 mm. Mässing. SPF Småskrift 5, nr 108:7.	1/1+	40
88	Tivoli Gröna Lund. Bajazzo Automat G.L.T.)(V. Rund, 20 mm. Mässing. SP 7D.--. SPF Småskrift 5, nr 108.57.	1	25
89	Intendenturkåren. Tre kronor och korslagda svärd)(2 | A. RITTER·STOCKHOLM. Rund, 18 mm. Koppar. MW 60:5.	1+	40
90	Post: 7 polletter; Bjurholms bryggeri, Sthlms Lysoljeminutering, Operakällaren, Östermalms folkkök, Gatukontoret, Konsumtionsföreningen Stockholm, Jernvägs AB Sthlm-Saltsjön.	vk	40
91	Post: 8 transportpolletter; Sthlms Nya Spårvägs AB (SP 5A.15:1,3b,12). Sthlms Södra Spårvägs AB (SP 5A.17:1,5,8), Jernvägs AB Sthlm-Saltsjön (SP 5C.1:2,6).	vk	40

92	Post: 16 SÅAB-polletter med Gumælius firmastämpel (110 - 5 öre); alla olika	1/1+ - 01	75
93	Post: 6 SÅAB-polletter med Morells firmastämpel (25 - 7 öre); alla olika	1 - 1+	25
94	Post: 10 SÅAB-polletter med Sporrongs firmastämpel (35 - 8 öre); alla olika	1 - 01	25

SÖDERMANLAND

95	Eskilstuna. J. H. Montells mejeri. J.H.M. 1 liter)(SpNS. Rund, 25 mm. Koppar. SS 13386.	01	200

UPPLAND

96	Stenhamra Arbetare Konsumtionsförening. 500 öre)(SpÄS. Vågformigt rund, 29 mm. Mässing. Korroderad.	1	50
97	Stenhamra Arbetare Konsumtionsförening. 500 öre)(SpNS. Vågformigt rund, 29 mm. Mässing. Korroderad.	1	50
98	Vattholma. 1 LÄST över holme omsluten av två strömmar. Ensidig. Rund, 33 mm. Läder.	1?	400
99	Värmdö. Siggesta gård 1 lit.)(SpNS. Rund med hål upptill, 25 mm. Mässing.	1/1+	40

VÄRMLAND

100	Karlstads Spritförsäljningsbolag. 2 DEC.LITER)(SpNS. Kvadrat med urnupna hörn, 25 mm. Mässing.	01	25
101	Karlstads spritförsäljningsbolag. 7 olika ex.	vk	25

VÄSTERGÖTLAND

102	Brattefors gård. 1 LIT.)(SpNS. Åttkantig, 30 mm. Mässing & zink. Totalt 2 ex.	1/1+	25

VÄSTMANLAND

103	Guldsmedshyttan. 1 liter mjölk GAB)(SpNS. Rund, 25 mm. Mässing.	1/1+	50
104	Näsby. Brukspatron Theodor Tersmeden. Näsby Heden 3 öre. Ensidig. Rund, 25 mm. Mässing. Sti 220.	1+/01	50
105	Sala Bostäder. Åkraområdet)(Tvätt. Rund, 19 mm. Mässing. Lätt korr.	1/1+	10
106	Surahammar. Folkets Park Dans)(SpNS. Vågformigt rund, 30 mm. Mässing.	1/1+	40

ÖSTERGÖTLAND

107	Linköping. Grand Hotel (A & H Åkerblom). 50)(SpNS. Rund, 28 mm. Mässing. NM XII 55:48.	1	40
108	Linköping. Stadshuset. A.W. ÅKESSON 10)(SpÄS. Rund, 19 mm. Mässing. NM XII.54:44.	1	75
109	Motala. Provpollett för P-automater. TK MOTALA)(PROV-POLLETT. Rund, 25 mm. Koppar. Rispor.	1/1+	25

UTLÄNDSKA

110	Danmark. Adressejetong (1889). Horsens Tugthus Udsalg. Chr. Wannemoes Sørensen. Rund, 24 mm. Koppar. Bergsøe 926.	1	25
111	Danmark. Adressejetong. Adler & Co. 10 stykker "Virginia" 25 öre. Rund, 21 mm. Mässing.	1+	50
112	Danmark. Sønderbros Theater. Værdi-Mærke 5 Sb.Th.)(5. Rund, 28 mm. Koppar. JS 5987.	1	75
113	Danmark. Kjøbenhavns Sommer-Tivoli. H.Z. Tivoli 25 VÆRDI I VARER)(frånsidan lika. Rund, 24 mm. Stål. ES 791. JS 7671.	1+	75
114	Danmark. Odense. Albani bryggeri. Ensidig. Rund, 21 mm. Koppar. JS 4801.	1+	50
115	Danmark. Tivolipolletter: Tivoli Friheden. M. Kobberød 25. Järn. 23 mm (ES 733; JS 7514); Birch Tivoli. 25. Förnicklad mässing. 26 mm (ES 529; JS 7592); Møller & Carlsen, Aabyhøj. Järn.27 mm (JS 7763). Totalt 3 ex.	1/1+ - 1+	30
116	Kroatien. Societé Anonyme des Bois de Slavonie Pakrac. 10)(SÄGEWERK. Rund, 21 mm. Koppar.	01	40
117	Nederländerna. Amsterdam. Café Suisse 50)(Felger & Hiller 50. Rund, 22 mm. Mässing.	01	25
118	Norge. Christiansunds Dampbaadssamlag. *[Färja]*)(5 öre. Oval, 27x21 mm. Vitmetall. NP 13.10.	1+	60
119	Norge. Sundbaatene Kristiansund. *[Färja]*)(*[Färja]* (”uppochner”). Oval, 27x21 mm. Vitmetall. NP 14.2.	1/1+	50
120	Norge. Oslo. Haaøen Fabriker. 40)(Throndsen. Lær at elske og værge dit land. Rund, 27 mm. Koppar. NP 97.1.	1+	150
121	Norge. Medalj. 17 mai 1886. Sexkantig, 25x29 mm. Mässing. Ojämn patina, repor och graffiti på rv.	1/1+	40
122	Polen/Tyskland. Stettin. Schultz & Lübcke)(3 pfennige. Rund, 23 mm. Mässing. Menzel 12885.1. Kanthack, korr.	1	20
123	Tyskland. München. Paulaner-Bräu)(1 liter Salvator. Rund, 30 mm. Koppar. Menzel 9654.1.	1+	40
124	Tyskland. Plauen. Actien-Brauerei)(4. Rund, 17 mm. Mässing. Menzel 11065.3.	1+/01	40
125	Tyskland. Salzdahlum. Salzwerk Salzthalum)(1fuder torf. Rund, 20 mm. Koppar. Neumann 8546, 32885.	1	50
126	Tyskland. Marke. Consum Verein, Braunschweig 1/10 Mark (M.1896.1), Geislingen 1 pf. (M.4708.5), 10 pf. (M.4708.8), Helmbrechts 1 pf. (M.6233.1), Penzberg 20 pf. (M.10932.2), Stein 1 Mark (M.12789.10). Totalt 6 ex.	1+/01- 01	75
127	USA. Biljardpollett. Brunswick-Balke-Collender Co)(Good for 5¢ in trade F.P. Rund, 25 mm. Mässing.	1/1+	50
128	USA. Honolulu. Rapid Transit)(Good for one full fare. Rund med urstansning, 17 mm. Vitmetall.	1+	15
129	USA. Rhode Island. Lincoln. T.D.T. (Taunton Dog Track) $1.00)(Rv samma. Åttkantig, 31 mm. Aluminium.	1+	15
130	USA. 6 "Trade tokens": Cottage by the See; Elgin Sanitary Milk Co; John Kelly; Fred. Rahm; Geo. Smith; E.G. Walz.	vk	50

OBESTÄMDA och ÖVRIGT

131	Obestämd pollett. JMF i rund stämpel. Ensidig. Rektangulär med rundade hörn, 35x22 mm. Mässing. Sti 261:24. Ex MISAB 23, nr 875. Dubbelslagen.	1	150
132	Obestämd pollett. IFK BINGO inslaget på 5 öre 1963.	1+	25
133	Obestämd pollett. NORA)(3. Åttkantig, 31 mm. Koppar.	1+	100
134	Obestämd militärpollett. *[Krona]* G U 85. Ensidig. Rund med hål upptill, 38 mm. Mässing. Korr./fläckar.	1+	75
135	Obestämd militärpollett? 2. *[krona]*. Ensidig. Rektangulär, 25x10 mm. Mässing. Korr./fläckar.	1/1+	40
136	Obestämd bricka. KDM. FÖP | SB.5 | SKU LD. Rund, 30 mm. Mässing. Korr.	1	25
137	Sporrong reklampolletter. Totalt 2 st.	1+	25
138	Post: Sporrongs standardpolletter: AA/25, BB/2, FB/5, FC/50, HB/5, HPC/5. Totalt 6 ex.	vk	100
139	Post: Sporrongs standardpolletter: AE/5 (A. Ebbesson, Stadshotellet, Hässleholm, SkP 29.6.1-5), EWM/5 (Okänt företag, Malmö, SkP 45.95.1-2), K.D.M./10 Kungl. Dalregementets marketenteri, Pollettbössan 33, s.1). Totalt 3 ex.	vk	50
140	Post: Sporrongs standardpolletter, AE/2, EL/5, GD/1, GJ/500, HdN/5 (Hotel du Nord, Stockholm), IM/500, Nyhammars handelsförening/5. Totalt 7 ex.	vk	100
141	Post: Sporrongs standardpolletter, BN/100 (Björkmans Nöjesfält, Arboga), G.E./100 (Schweizeriet i Rådhusparken, Ronneby), HM/100 (Hotell Mölleberg, Mölle), I.28/10 (Kungl. Västernorrlands regemente, Sollefteå), K.IV/5 (Kungl. Smålands husarregemente, Eksjö). Totalt 5 ex.	vk	60
142	Post: Sporrongs standardpolletter, IM/500, 50, NJ/10. Totalt 3 ex.	1+	40
143	Post: 9 nöjespolletter	vk	10
144	Post: 15 transportpolletter	vk	20
145	Post: 15 polletter och spelpenningar	vk	20
146	Post: 13 svenska polletter.	vk	20
147	Jetong. Jenny Lind)(Nescit Occasum Nata 1821. Rund, 23 mm. Mässing.	1	20
148	Jetong. Till minne af segelturen 23-29/7 1886. GA DR FC. Graverad på försilvrad OII 5 öre.	1+	40
149	Räknepenning. Nürnberg 1500-tal. Rechen-Meister)(*[alfabetet]*. Rund, 27 mm. Koppar. Jfr Holst 26-27.	1	40
150	Hundskattemärke. Göteborg 1886, No 373. Oval, 23x28 mm. Mässing. Mörk patina.	1+	100
151	Hundskattemärke. Göteborg 1909, No 822)(Gust. Ekvalls firmastämpel. Oval m hål upptill, 22x26 mm. Mässing.	1+	75
152	Hundskattemärke. Karlstad stad 1959, Nr 026. Oval m hål i var sida, 47x16 mm. Mässing/svart.	1+/01	20
153	Hundskattemärke. Lund. 1873 Nr 75. Rund med hål upptill, 25 mm. Mässing.	1	50
154	Hundskattemärke. Lund. 1925 Nr 178. Rund med hål upptill, 25 mm. Mässing.	1/1+	25

155	Hundskattemärke. Malmö. 1918 Nr 399. Rund med hål upptill, 25 mm. Zink. Lätt korrosion.	1/1+	50
156	Hundskattemärke. Stockholm 1898, Nr 2104. Rektangulär med avklippta hörn och 4 hål, 43x22 mm. Koppar. Bucklig, rispor.	1	60
157	Hundskattemärke. Stockholm 1904, Nr 2564. Rektangulär med spetsiga kortsidor och 2 hål, 53x21 mm. Koppar.	1+	100
158	Hundskattemärke. Stockholm 1966, Nr 5293. Oval med 2 hål, 39x10 mm. Mässing.	1+	25

LITTERATUR

159	Karl Skårman, Folke Tufvesson. Polletter från ångslupsbolagen i Göteborg. GNF småskrifter Nr 11 (1976). 24 sid.	gott skick	40
160	Hans Lundberg, Karl Skårman, Folke Tufvesson. Trafikpolletter från hamnarna i Göteborg, Kungälv och Marstrand. GNF småskrifter Nr 14 (1979). 44 sid.	gott skick	40
161	Stina Gottliebsson. Mjölken i Stockholm. En liten berättelse om Stockholms mjölkförsörjning genom åren. (1984) 40 sid. + Ove Kastling. Mjölkhantering i Stockholm under hundra år. Samlarnytt 1985, nr 1 (artikeln på s. 8-11).	gott skick	40
162	Morten Eske Mortensen, Jørgen Sømod. Bremerholms kirkis fattige. (1979) 12 sid.	gott skick	40
163	R.M. Greig, Harry Robinson, W.W. Woodside. Communion Tokens. The Australia, New Zeeland and miscellaneous series. Melbourne 1964. 40 sid. 19 pl.	gott skick	40
164	Kongl. Maj:ts och Bergs-Collegii Kungörelse angående Kol-måttet. Stockholm 1763. 4 sid.	tagen ur band	100
165	Kongl. Maj:ts Nådiga Förordning angående Sysslolöse och wanartige personers insättande och hållande till arbete å de allmänna Arbets-Inrättningarne i Carlscrona och Wadstena. Stockholm 1819. 13 sid.	tagen ur band	100
166	Pehr Dubb. 1812 eller 13:de årets Redogörelse öfwer Götheborgs Arbetshus- och Fattigförsörjnings-Anstalt. Göteborg 1813. 12 sid.	gott skick	100

BILDER

Bilder på varje nummer för sig finns på föreningens hemsida: www.pollett.se.

Plansch 1

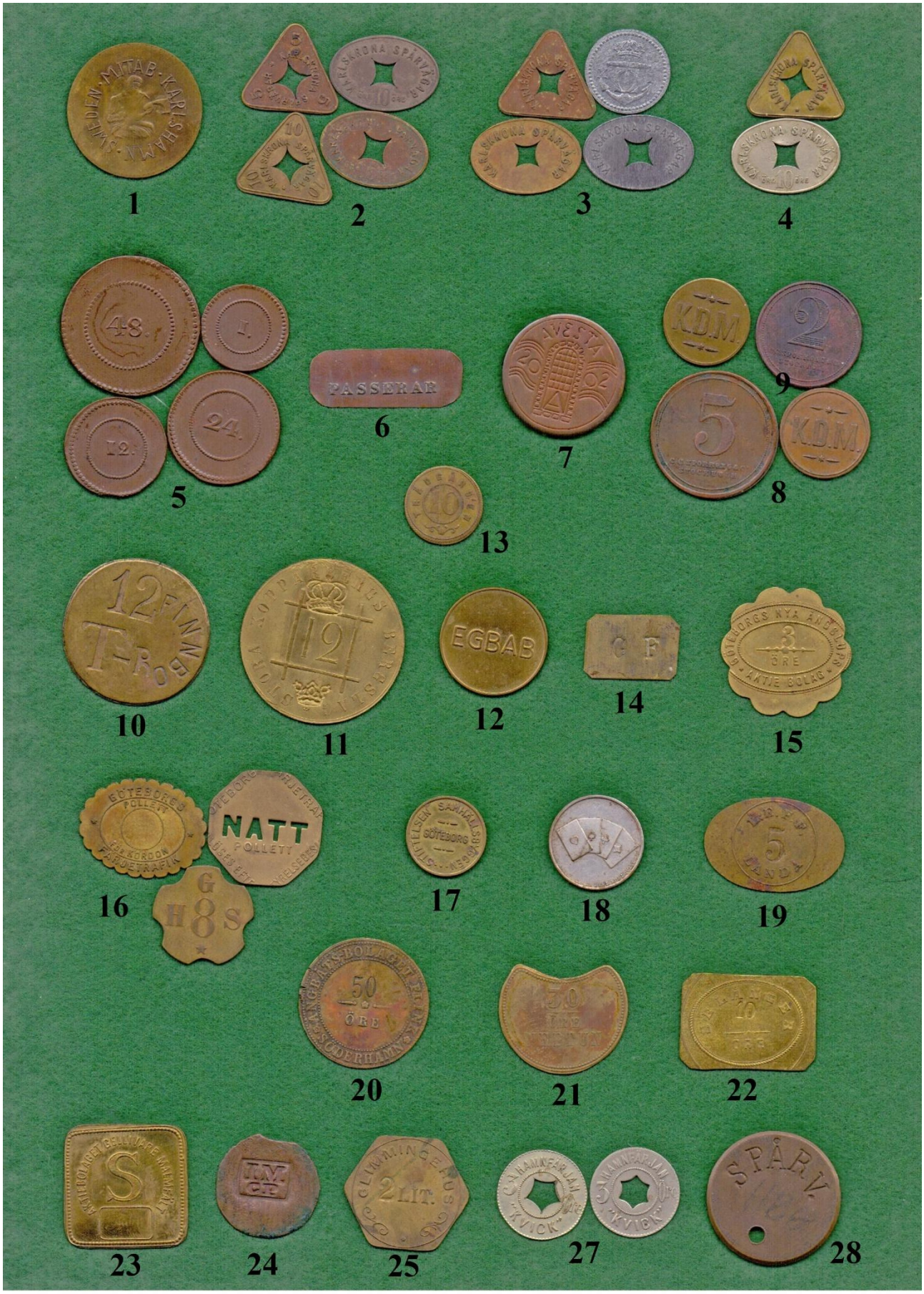

1 2 3 4 5 6 7 8 9 10 11 12 13 14 15 16 17 18 19 20 21 22 23 24 25 27 28

Plansch 2

GUNNARSTORP
852
26
29
SETH NILSSON
10
KRONOR
VÄRDEMÄRK
31
25
ÖRE
30
SETH NILSSON
1
KRONA
VÄRDEMÄRK
2
LA
34
32
AXELBERGSTRÖM
KLIPPAN
33
35
LUNDS
STAD
36
KARNEVALISTISKA CENTRALBANKEN
EN KARNEDAL
37
AB SEPARATOR VERKSTÄDERNA
317
38
39
40
100
JKF
41
42
FOLKETS PARK
MALMÖ
43
44
STAPPANETORGET
SJÄLVTVÄTT
45
SV.
46
Huseby Bruk.
1 Kanna 12 öre.
47
48
LYSOLJE
MINUTERING
49
ALFR. JOHNSON
15
ÖRE
STOCKHOLM
50
MJÖLKCENTRALEN
KÄRNMJÖLK
51
52
T
53
LUDWIGSBERGS WERKS AKTIEBOLAG
121
54
CAFÉ RIKER
G. PETERSON
55
56

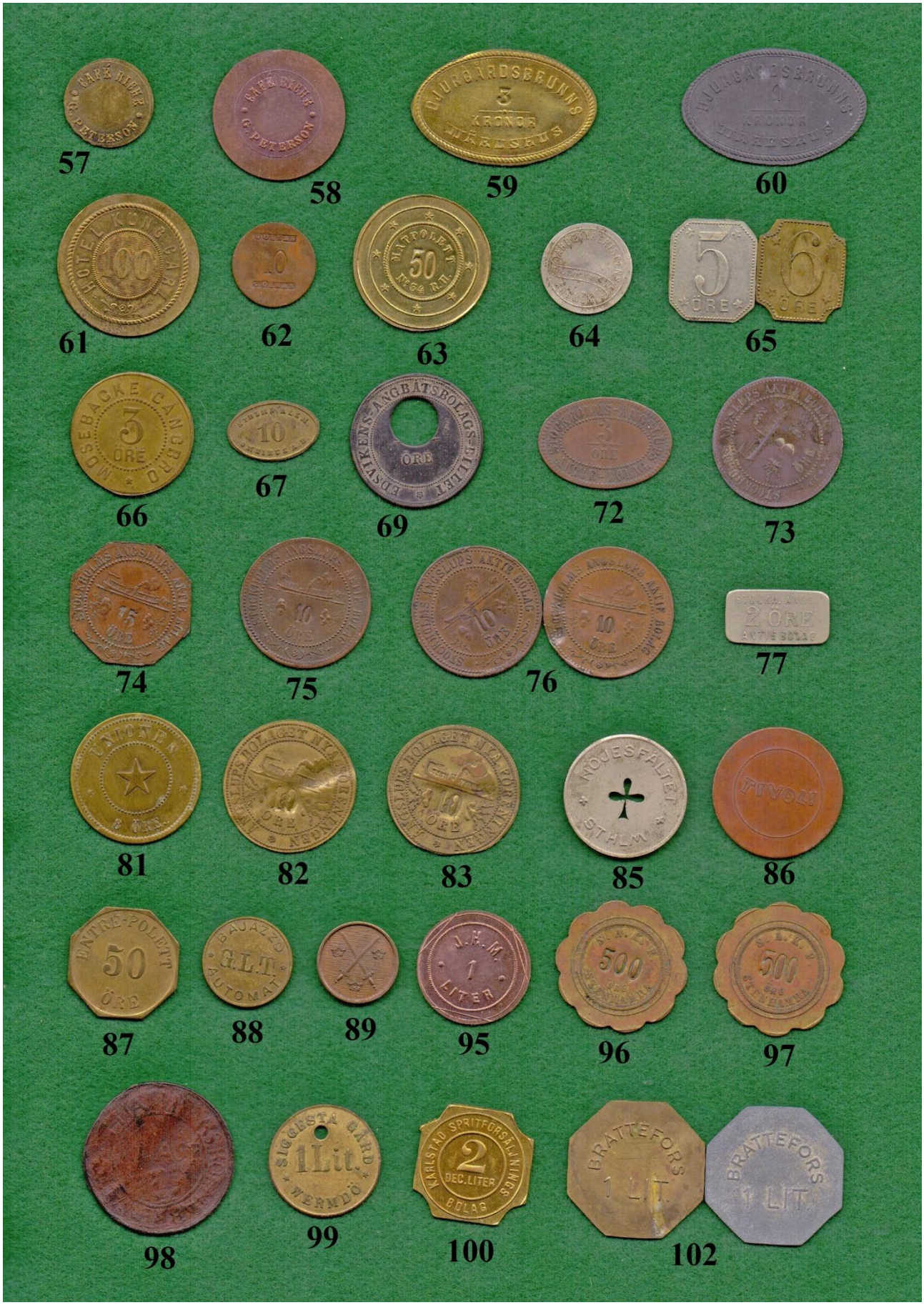
57
58
59
60
61
62
63
64
65
66
67
69
72
73
74
75
76
77
81
82
83
85
86
87
88
89
95
96
97
98
99
100
102

129 131 132 133 134 135 136 137

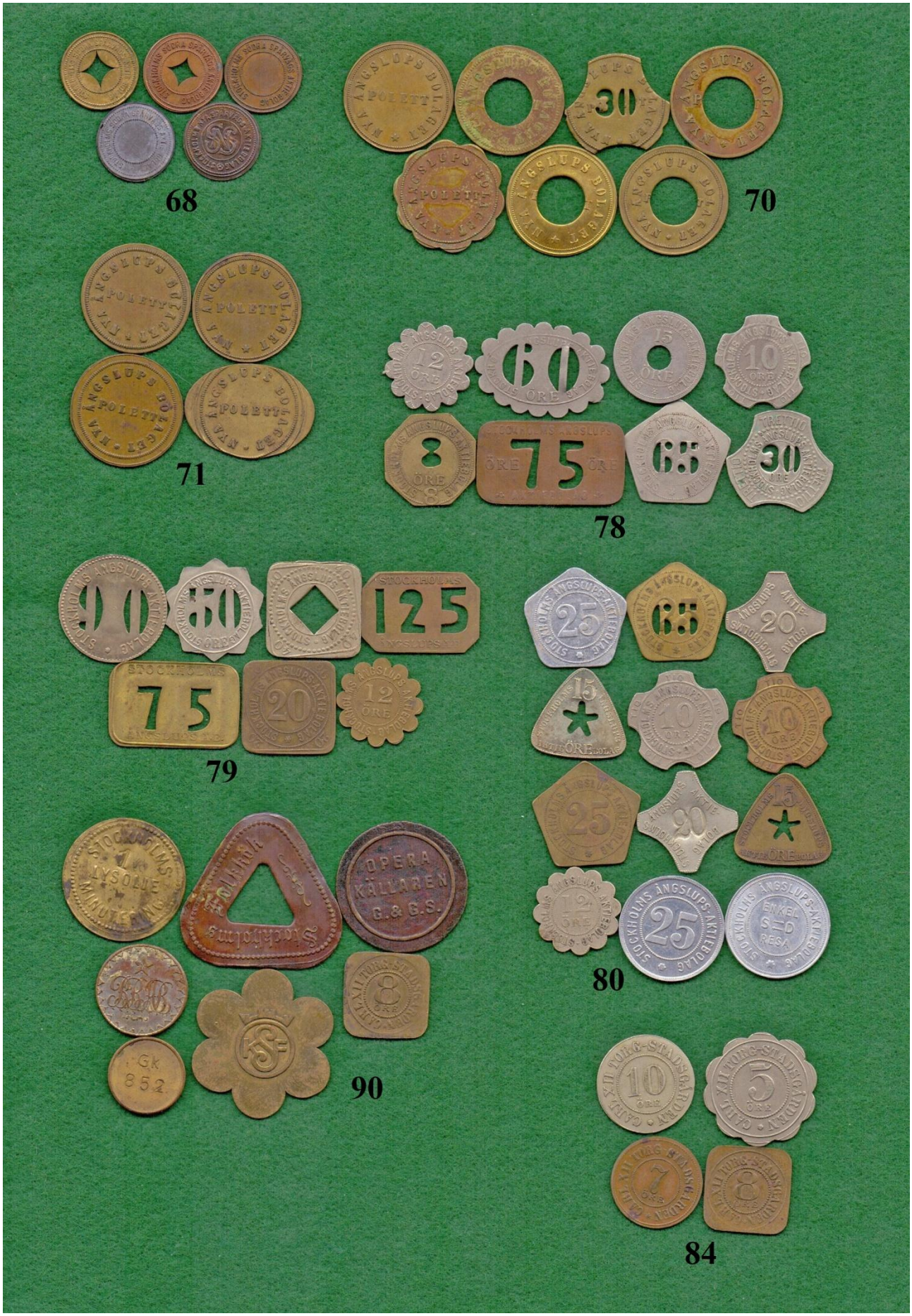
68
70
71
78
79
80
90
84

91
93
92
94
101
126
130
STOCKHOLMS ÅNGSLUPS AKTIEBOLAG
KARLSTAD SPRITFÖRSÄLJNINGS BOLAG
KARLSTADS SPRITFÖRSÄLJNINGSBOLAG
KARLSTADS SPRITBOLAG
CONSUM-VEREIN STEIN
GOOD FOR 5¢ IN TRADE
GEO. SMITH HIGHLANDS N.J.
ELGIN SANITARY MILK CO.
COTTAGE BY THE SEA

138
139
140
141
142
143
144
145
146

147

148

149

150

151

152

153

154

155

156

157

158

GÖTEBORGS
NUMISMATISKA
FÖRENINGS
SMÄSKRIFTER

Nr 11 November 1976

POLLETTER FRÅN ÅNGSLUPSBOLAGEN I GÖTEBORG

av

Karl Skårman och Folke Tufvesson

Våra dagars människor är oftast omedvetna om den betydelse ångbåtar och färjor hade för kommunikationerna från mitten av 1800-talet till långt inpå vårt eget sekel. I dag när bilen är var mans egendom och mängder av broar har byggts, när omnibuslinjer och tågförbindelser är upprättade mellan alla orter av betydelse,har man svårt att föreställa sig den revolution som de ångdrivna fartygen med förde för förbindelserna mellan olika platser.
Från senare hälften av 1800-talet kornades till exempel Göteborgs hamnområde av ett flertal ångslupsoch färjelinjer. En del av dessa sträckte sig även utanför hamnområdet. Som exempel kan nämnas linjer till Lärgedrag, Tingstäd och Surte. Dessutom uppehöll större ångfartyg trafiken till Sarna i södra och norra skärgården.
Göteborgs Ångslups Aktiebolag och senare Göteborgs Nya Ångslups Aktiebolag svarade för huvuddelen av denna trafik. På sätt och vis är AB Götaverken upphovet till dessa båda bolag.

159

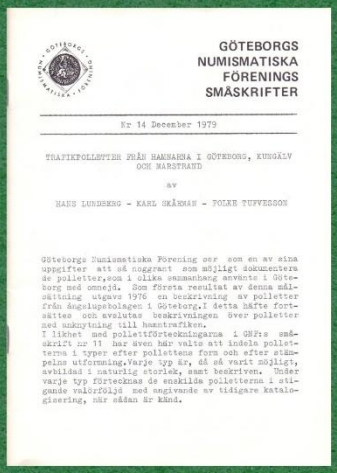

GÖTEBORGS
NUMISMATISKA
FÖRENINGS
SMÄSKRIFTER

Nr 14 December 1979

TRAFIKPOLLETTER FRÅN HAMNARNA I GÖTEBORG, KUNGÄLV OCH MARSTRAND

av

HANS LUNDBERG - KARL SKÅRMAN - FOLKE TUFVESSON

Göteborgs Numismatiska Förening ser som en av sina uppgifter att så noggrant som möjligt dokumentera de polletter,som i olika sammanhang använts i Göteborg med omnejd. Som första resultat av denna målsättning utgavs 1976 en beskrivning av polletter från ångslupsbolagen i Göteborg.I detta häfte fortsättes och avslutas beskrivningen över polletter med anknytning till hamntrafiken.
I likhet med polletförteckningarna i GNF:s smäskrift nr 11 har även här valts att indela polletterna i typer efter pollettens form och efter stämpelns utformning.Varje typ är, så så vårt möjligt, avbildad i naturlig storlek, samt beskriven. Under varje typ förtecknas de enskilda polletterna i stigande valörföljd med angivande av tidigare katalogisering, när sådan är känd.

160

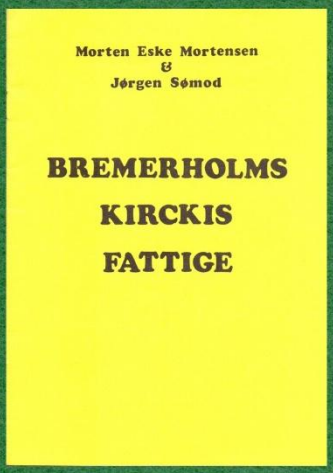

Morten Eske Mortensen
&
Jørgen Sømod

BREMERHOLMS
KIRCKIS
FATTIGE

162

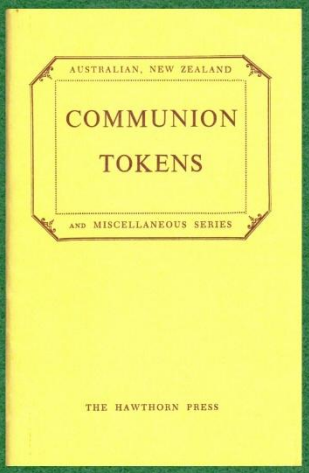

AUSTRALIAN, NEW ZEALAND

COMMUNION
TOKENS

AND MISCELLANEOUS SERIES

THE HAWTHORN PRESS

163

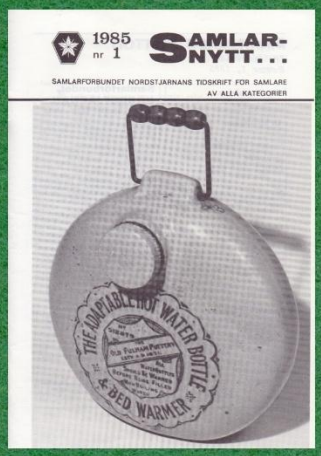

161

Kongl. Maj:ts och Rikens
Bergs-Collegii
Kungörelse,
Angående
Kol-mättet.
Gifwen Stockholm then 4 Februarii 1763.

Tryckt uti Kongl. Tryckeriet.

164

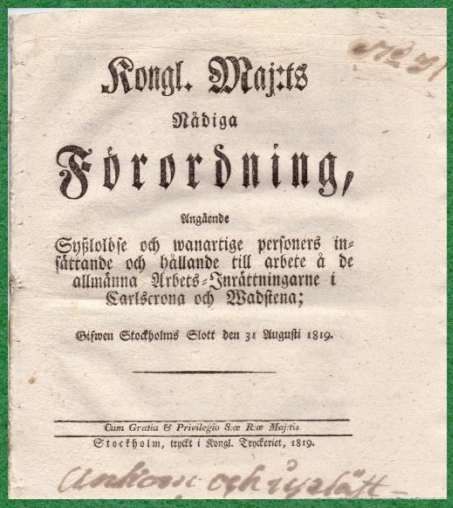

Kongl. Maj:ts
Nådiga
Förordning,
Angående
Syßlolöse och wanartige personers insättrande och hållande till arbete å de allmänna Arbets-Inrättningarne i Carlscrona och Wadstena;
Gifwen Stockholms Slott den 31 Augusti 1819.

Cum Gratia & Privilegio SæRæ Mjestis
Stockholm, tryckt i Kongl. Tryckeriet, 1819.

165

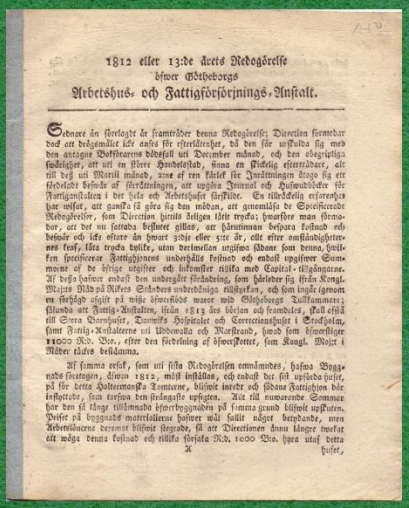

1812 eller 13:de Årets Redogörelse
öfwer Göthebörgs
Arbetshus- och Fattigförsörjnings-Anstalt.

Sednare än föreloqte är framträder denna Redogörelse; Directionen förmodar dock att dröjsmålet icke anses för efterklåtenhet, då den för uppfulla sig med den antagna Wördsamarne detsfull uti December månad, och den obegripliga sachtighet, att uti en Wäre Hundetsfad, finna en Pickelig efterträdare, alt till dess uti Martii månad, ans af ren fäkeek för Inrättningen tvogo sig ett skedelsdd besöcke af föreståndaren, att upgöra Journal och Hufwudböcker för Fattigwårdsalten i det hela och Arbetshuset särskilt. En tillräckelig erfarenhet har wiset, att gamla så göra sig den mödan, att genomläsa de Specificerade Redogörelser, som Direction hittils åtligen icke trycka; hwarföre man förmodar, att det nu fattada beslutet gillas, att hänvisnan besparas kostnad och besvär och icke efterr de fyrtio eller 50te år, ett eller omständigheterne kräf, låta trycka dylik, utan derimellan utgifwa Summe som denna, hvilken specificerar Fattighjonens underhålls kostnad och endast upgifwer Summorne af de öfrige utgifter och inkomster rörlika med Capital-tillgångarne. Af dessa balser endast den underglitt förändring, som händelser sig från Kongl. Majts Nåd på Rikets Ständers underdånigs rättskrifwa, och hon ingår igenom en förhöjd afgift på wisse öfwerstöds varor wid Göthebörgs Tullkammare; skunda att Fattig-Anstalten, från 1813 ärs början och framdeles, Kollegiid till Stora Barnhuset, Dannefs Hospitaler och Correctionshuset i Stockholm, samt Fattig-Anstalterne uti Uddevalla och Marstrand, hwad som öfverstiger 11000 Rd. Bco., efter den fördelning af öfverskottet, som Kongl. Majst i Nåder täcks bestämma.

Af samma orsak, som uti sista Redogörelsen omnämndes, hafwa Byggnads skrifwelsen, åtwin 1812, måst inställas, och endast det stå upfuldt hufet, på för dette Halterman-Tomterne, blifwit inredt och sådane Fattighjon det inhysteade, som tarfwa den strängaste uppsigten. Att till innwarande Sommar har den så länge tillämnade öfverbyggnaden på samma grund blifwit upfuten. Priset på byggnads materialierne hafwer wäl fallit något begrundande, men Arbetslönerne deremot blifwit förgrade, så att Directionen ännu längre ewakat ett wåga denna kostnad och tillika förfaka Rd. 1000 Bco. hyra utof detta

A

hufet,

166

SVENSKA
POLLETTFÖRENINGEN